

PRESUPUESTO EJERCICIO FISCAL 2025
EJECUCIÓN PRESUPUESTARIA DE INGRESOS Y GASTOS - FEBRERO (al 28/02/2025)

1. CUADRO DE EJECUCION DE INGRESOS (Fuente: SICO del Ministerio de Economía y Finanzas)

| DESCRIPCION | PRESUPUESTO VIGENTE | INGRESOS RECAUDADOS | SALDO PRESUPUESTARIO | % EJEC. |
|---------------------------------------|------------------------|-----------------------|------------------------|------------|
| (a) | | | (d)=(b-c) | (e)=(c/b) |
| Por Origen del Ingreso | | | | |
| 132-2 Tasa Por Actuación Judicial | 292.873.545.553 | 46.960.379.382 | 245.913.166.171 | 16% |
| 132-11 Registro Automotor | 84.915.285.134 | 19.984.255.592 | 64.931.029.542 | 24% |
| 132-19 Tasas Varias | 30.333.091.852 | 4.717.367.002 | 25.615.724.850 | 16% |
| 132-40 Tasa Por Registro De Marcas | 1.707.491.611 | 271.543.757 | 1.435.947.854 | 16% |
| 132-98 Cobertura de Gastos Judiciales | 12.000.000.000 | 660.294.048 | 11.339.705.952 | 6% |
| 133-1 Multas | 127.480.832 | 27.678.438 | 99.802.394 | 22% |
| 141-1 Venta De Libros, Form.Y Doc. | 8.241.886.713 | 1.707.538.000 | 6.534.348.713 | 21% |
| 163-99 Alquileres Varios | 308.689.530 | 159.401.199 | 149.288.331 | 52% |
| TOTAL GENERAL | 430.507.471.225 | 74.488.457.418 | 356.019.013.807 | 17% |

(*) Lo relativo a Recursos Propios, corresponde al Saldo Inicial de Caja, extraído del Sistema Integrado de Contabilidad (SICO).

2. CUADRO COMPARATIVO MENSUAL DE INGRESOS TOTALES (Fuente: Departamento de Ingresos Judiciales)

| MES | PRESUPUESTO ASIGNADO | RECAUDACION ESTIMADA (*) | INGRESO REAL/PROMEDIO (**) | DIFERENCIA | % |
|--------------|------------------------|--------------------------|----------------------------|------------------------|-----------|
| (a) | (b) | (c) | (d) | e=(d-c) | (f)=(e/c) |
| ENERO | 32.552.307.144 | 34.108.098.941 | 37.612.723.608 | 3.504.624.667 | 10% |
| FEBRERO | 32.955.588.530 | 34.549.257.087 | 37.404.528.956 | 2.855.271.869 | 8% |
| MARZO | 34.029.454.238 | 35.706.232.960 | 37.508.626.282 | 1.802.393.322 | 5% |
| ABRIL | 34.064.273.875 | 35.732.298.417 | 37.508.626.282 | 1.776.327.865 | 5% |
| MAYO | 34.892.799.569 | 36.598.119.334 | 37.508.626.282 | 910.506.948 | 2% |
| JUNIO | 36.302.608.496 | 38.087.877.903 | 37.508.626.282 | (579.251.621) | -2% |
| JULIO | 37.553.040.864 | 39.383.209.963 | 37.508.626.282 | (1.874.583.681) | -5% |
| AGOSTO | 36.896.700.130 | 38.715.467.276 | 37.508.626.282 | (1.206.840.994) | -3% |
| SEPTIEMBRE | 36.127.457.709 | 37.874.177.963 | 37.508.626.282 | (365.551.681) | -1% |
| OCTUBRE | 37.822.673.477 | 39.668.461.120 | 37.508.626.282 | (2.159.834.838) | -5% |
| NOVIEMBRE | 38.290.706.958 | 40.156.073.523 | 37.508.626.282 | (2.647.447.241) | -7% |
| DICIEMBRE | 39.019.860.235 | 40.924.262.057 | 37.508.626.282 | (3.415.635.775) | -8% |
| TOTAL | 430.507.471.225 | 451.503.536.544 | 450.103.515.384 | (1.400.021.160) | 0% |

(*) La Recaudación Estimada, corresponde a lo informado por el Dpto. de Ingresos Judiciales, por Nota NDIJ 53 de fecha 10/01/2025.

(**) En la columna INGRESO REAL/PROMEDIO, el monto detallado en el mes febrero/2025, corresponde a la recaudación efectiva según el informe mensual del Departamento de Ingresos Judiciales por Memorando MDI N° 105, de fecha 7 de marzo de 2025, los meses siguientes detallan un promedio estadístico de recaudación para el presente Ejercicio Fiscal.

(***) En el mes de enero y febrero /2025, el Ingreso Real supero a la Recaudación Estimada en un 10 y 8%.

3. CUADROS DE EJECUCION DE GASTOS

3.1 - POR TIPO DE PRESUPUESTO

| DESCRIPCION | PRESUPUESTO VIGENTE | EJECUTADO | SALDO PRESUPUESTARIO | % |
|---------------------------------------|--------------------------|------------------------|--------------------------|------------|
| Por Tipo de Presupuesto | | | | |
| 1- Programa Central | 622.247.443.553 | 67.660.598.894 | 554.586.844.659 | 11% |
| 2- Programa Sustantivos | 1.081.744.737.793 | 144.906.648.706 | 936.838.089.087 | 13% |
| 3- Partidas no asignables a Programas | 1.112.285.005 | - | 1.112.285.005 | 0% |
| TOTAL | 1.705.104.466.351 | 212.567.247.600 | 1.492.537.218.751 | 12% |

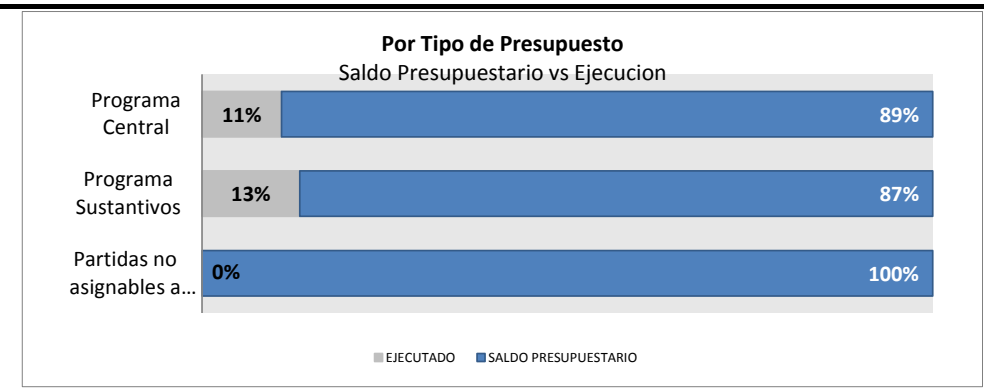

3.2 - POR FUENTE DE FINANCIAMIENTO

| | | | | |
|----------------------------------|--------------------------|------------------------|--------------------------|------------|
| 10 - Recursos del Tesoro | 1.151.767.995.126 | 175.810.015.319 | 975.957.979.807 | 15% |
| 20- Recursos del Credito Público | 122.829.000.000 | - | 122.829.000.000 | 0% |
| 30 - Recursos Institucionales | 430.507.471.225 | 36.757.232.281 | 393.750.238.944 | 9% |
| TOTAL | 1.705.104.466.351 | 212.567.247.600 | 1.492.537.218.751 | 12% |

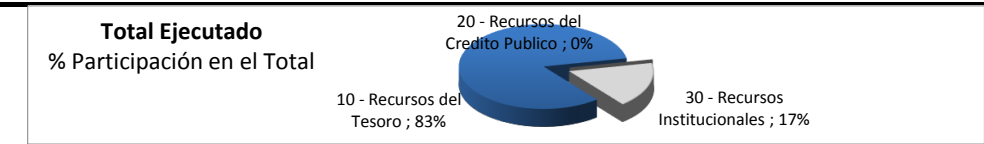

3.3 - POR GRUPO DE GASTOS (F.F. 10 + 20 + 30)

| | | | | |
|----------------------------------|--------------------------|------------------------|--------------------------|------------|
| 100 Servicios Personales | 1.236.985.327.341 | 176.721.075.958 | 1.060.264.251.383 | 14% |
| 200 Servicios No Personales | 283.176.143.868 | 34.583.913.745 | 248.592.230.123 | 12% |
| 300 Bienes de Consumo e Insumos | 16.639.324.016 | 232.705.158 | 16.406.618.858 | 1% |
| 500 Inversión Física | 144.876.755.217 | 261.990.800 | 144.614.764.417 | 0% |
| 700 Servicio de la Deuda Pública | 1.112.285.005 | - | 1.112.285.005 | 0% |
| 800 Transferencias | 17.070.180.000 | 747.821.882 | 16.322.358.118 | 4% |
| 900 Otros Gastos | 5.244.450.904 | 19.740.057 | 5.224.710.847 | 0% |
| TOTAL | 1.705.104.466.351 | 212.567.247.600 | 1.492.537.218.751 | 12% |

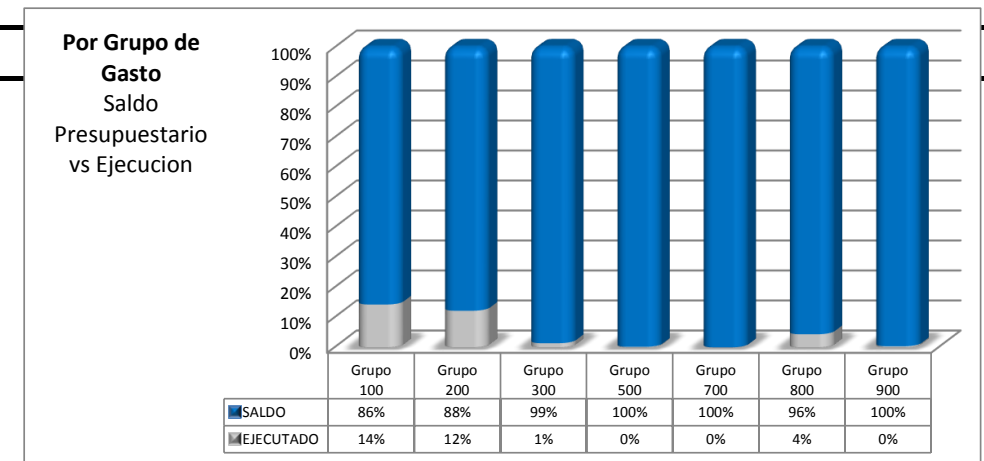

CONSOLIDADO POR PROGRAMAS Y ACTIVIDADES

| DESCRIPCION | PRESUPUESTO VIGENTE | EJECUTADO | SALDO PRESUP. | % EJEC. |
|--|--------------------------|------------------------|--------------------------|------------|
| PROGRAMA CENTRAL | 622.247.443.553 | 67.660.598.894 | 554.586.844.659 | 11% |
| Administracion Institucional | 245.289.590.888 | 32.746.789.904 | 212.542.800.984 | 13% |
| Apoyo a la Gestion Jurisdiccional | 109.212.437.484 | 15.440.642.105 | 93.771.795.379 | 14% |
| Registracion Publica de Titulos de Propiedad | 71.019.890.485 | 10.436.215.339 | 60.583.675.146 | 15% |
| Registracion Publica de Automotor | 55.681.106.635 | 7.788.018.252 | 47.893.088.383 | 14% |
| Registracion Publica de Marcas y Señales | 9.008.878.302 | 1.248.933.294 | 7.759.945.008 | 14% |
| Construccion de Palacios de Justicia | 132.035.539.759 | - | 132.035.539.759 | 0% |
| PROGRAMAS SUSTANTIVOS | 1.081.744.737.793 | 144.906.648.706 | 936.838.089.087 | 13% |
| Administracion Superior de Justicia | 80.272.051.178 | 11.056.023.706 | 69.216.027.472 | 14% |
| Capital | 150.839.498.473 | 21.130.555.072 | 129.708.943.401 | 14% |
| Concepción | 49.970.607.611 | 6.943.706.965 | 43.026.900.646 | 14% |
| San Pedro | 48.526.666.674 | 6.347.753.162 | 42.178.913.512 | 13% |
| Cordillera | 38.591.094.965 | 4.995.549.454 | 33.595.545.511 | 13% |
| Guaira | 43.804.026.082 | 6.075.035.668 | 37.728.990.414 | 14% |
| Caaguazú | 57.976.506.501 | 7.477.462.699 | 50.499.043.802 | 13% |
| Caazapá | 38.137.823.203 | 5.003.076.084 | 33.134.747.119 | 13% |
| Itapúa | 67.157.862.863 | 9.065.018.169 | 58.092.844.694 | 13% |
| Misiones | 30.563.386.083 | 4.070.802.704 | 26.492.583.379 | 13% |
| Paraguari | 37.720.902.198 | 4.958.231.994 | 32.762.670.204 | 13% |
| Alto Paraná | 112.221.852.774 | 15.531.241.589 | 96.690.611.185 | 14% |
| Central | 143.419.137.219 | 18.414.180.592 | 125.004.956.627 | 13% |
| Ñeembucú | 40.690.614.988 | 5.288.039.713 | 35.402.575.275 | 13% |
| Amambay | 36.944.945.352 | 4.994.681.079 | 31.950.264.273 | 14% |
| Canindeyú | 36.808.524.896 | 5.680.245.016 | 31.128.279.880 | 15% |
| Presidente Hayes | 29.951.380.202 | 3.331.069.821 | 26.620.310.381 | 11% |
| Boquerón | 17.244.522.512 | 2.166.155.073 | 15.078.367.439 | 13% |
| Alto Paraguay | 20.903.334.019 | 2.377.820.146 | 18.525.513.873 | 11% |
| PARTIDAS NO ASIGNABLES A PROGRAMAS | 1.112.285.005 | - | 1.112.285.005 | 0% |
| Pago de Servicio de la Deuda | 1.112.285.005 | - | 1,112,285,005 | 0% |
| TOTAL | 1.705.104.466.351 | 212.567.247.600 | 1.492.537.218.751 | 12% |

PRESUPUESTO EJERCICIO FISCAL 2025
EJECUCION PRESUPUESTARIA DE GASTOS AL 28/02/2025
CONSOLIDADO POR SUBGRUPO Y OBJETO DE GASTO (F.F. 10 + 30)

| O.G. | DESCRIPCION | PRESUPUESTO VIGENTE | EJECUTADO | SALDO PRESUP. | % EJEC. |
|------------|---|--------------------------|------------------------|--------------------------|------------|
| 100 | SERVICIOS PERSONALES | 1.236.985.327.341 | 176.721.075.958 | 1.060.264.251.383 | 14% |
| 111 | SUELDOS | 691.590.109.419 | 135.406.263.011 | 756.183.846.408 | 15% |
| 113 | GASTOS DE REPRESENTACION | 54.841.481.200 | 7.898.042.700 | 46.943.438.500 | 14% |
| 114 | AGUINALDO | 78.869.299.392 | - | 78.869.299.392 | 0% |
| 122 | GASTOS DE RESIDENCIA | 55.000.000 | - | 55.000.000 | 0% |
| 123 | REMUNERACION EXTRAORDINARIA | 13.750.323.993 | 1.041.078.153 | 12.709.245.840 | 8% |
| 131 | SUBSIDIO FAMILIAR | 3.158.160.000 | - | 3.158.160.000 | 0% |
| 133 | BONIFICACIONES Y GRATIFICACIONES | 152.453.236.463 | 25.882.932.313 | 126.570.304.150 | 17% |
| 137 | GRATIFICACIONES POR SERVICIOS ESPECIALES | 4.561.227.673 | 96.396.000 | 4.464.831.673 | 2% |
| 142 | CONTRATACION DE PERSONAL DE SALUD | 356.073.991 | 41.268.618 | 314.805.373 | 12% |
| 144 | JORNALES | 20.771.467.054 | 3.090.203.988 | 17.681.263.066 | 15% |
| 145 | HONORARIOS PROFESIONALES | 8.405.950.391 | 1.140.793.379 | 7.265.157.012 | 14% |
| 183 | FONDO DE RECATEGORIZACION SALARIAL | 300.000.000 | - | 300.000.000 | 0% |
| 199 | OTROS GASTOS DEL PERSONAL | 7.872.997.765 | 2.124.097.796 | 5.748.899.969 | 27% |
| 200 | SERVICIOS NO PERSONALES | 283.176.143.868 | 34.583.913.745 | 248.592.230.123 | 12% |
| 211 | ENERGIA ELECTRICA | 15.837.109.007 | 2.320.402.642 | 13.516.706.365 | 15% |
| 212 | AGUA | 1.359.485.286 | 223.539.273 | 1.135.946.013 | 16% |
| 214 | TELEFONOS, TELEFAX Y OTROS SERV.DE TELECOMUNICACIONES | 1.448.539.187 | 158.901.241 | 1.289.637.946 | 11% |
| 215 | CORREOS Y OTROS SERVICIOS POSTALES | 280.150.000 | 3.261.500 | 276.888.500 | 1% |
| 221 | TRANSPORTE | 1.006.240.210 | 32.854.737 | 973.385.473 | 3% |
| 222 | ALMACENAJE | 1.658.917.680 | - | 1.658.917.680 | 0% |
| 223 | TRANSPORTE DE PERSONAS | 700.000 | - | 700.000 | 0% |
| 231 | PASAJES | 456.290.989 | - | 456.290.989 | 0% |
| 232 | VIATICOS Y MOBILIDAD | 5.541.518.454 | 165.684.133 | 5.375.834.321 | 3% |
| 239 | PASAJES Y VIATICOS VARIOS | 27.700.000 | - | 27.700.000 | 0% |
| 242 | MANT. Y REP. MENORES DE EDIFICIOS Y LOCALES | 14.072.799.577 | 131.850.494 | 13.940.949.083 | 1% |
| 243 | MANT. Y REP. MENORES DE MAQUINARIAS EQUIPOS | 5.079.130.635 | 130.860.900 | 4.948.269.735 | 3% |
| 244 | MANT. Y REP. MENORES DE EQUIPOS DE TRANSPORTE | 2.655.378.912 | 45.771.300 | 2.609.607.612 | 2% |
| 245 | SERVICIOS DE LIMPIEZA, ASEO Y FUMIGACION | 24.293.952.201 | 2.785.655.655 | 21.508.296.546 | 11% |
| 246 | MANT. Y REP. MENORES DE INSTALACIONES | 5.956.130.404 | 324.605.749 | 5.631.524.655 | 5% |
| 251 | ALQUILER DE EDIFICIOS Y LOCALES | 16.041.840.057 | 1.736.603.472 | 14.305.236.585 | 11% |
| 252 | ALQUILER DE MAQUINARIAS Y EQUIPOS | 24.000.000 | - | 24.000.000 | 0% |
| 253 | DERECHOS DE BIENES INTANGIBLES | 40.000.000 | - | 40.000.000 | 0% |
| 261 | DE INFORMATICA Y SISTEMAS COMPUTARIZADOS | 3.931.344.022 | 1.671.750 | 3.929.672.272 | 0% |
| 262 | IMPRESA, PUBLICACIONES Y REPRODUCCIONES | 6.406.473.240 | 939.420.350 | 5.467.052.890 | 15% |
| 263 | SERVICIOS BANCARIOS | 376.145.320 | 110.000 | 376.035.320 | 0% |
| 264 | PRIMAS Y GASTOS DE SEGUROS | 7.701.513.015 | 65.826.167 | 7.635.686.848 | 1% |
| 265 | PUBLICIDAD Y PROPAGANDA | 354.678.530 | - | 354.678.530 | 0% |
| 266 | CONSULTORIAS ASESORIAS E INVESTIGACIONES | 10.828.476.900 | - | 10.828.476.900 | 0% |
| 268 | SERVICIOS DE COMUNICACIONES | 2.217.130.182 | 74.194.382 | 2.142.935.800 | 3% |
| 269 | SERVICIOS TECNICOS Y PROFESIONALES VARIOS | 9.500.000 | - | 9.500.000 | 0% |
| 271 | SERVICIOS DE SEGURO MEDICO | 153.392.000.000 | 25.358.000.000 | 128.034.000.000 | 17% |
| 281 | SERVICIOS DE CEREMONIAL | 135.308.000 | - | 135.308.000 | 0% |
| 282 | SERVICIOS DE VIGILANCIA | 807.022.870 | 84.700.000 | 722.322.870 | 10% |
| 284 | SERVICIOS DE CATERING | 545.700.750 | - | 545.700.750 | 0% |
| 288 | SERVICIOS EN GENERAL | 12.400.000 | - | 12.400.000 | 0% |
| 291 | CAPACITACION DEL PERSONAL DEL ESTADO | 517.157.625 | - | 517.157.625 | 0% |
| 292 | CAPACITACION Y FORMACION LABORAL | 161.410.815 | - | 161.410.815 | 0% |
| 300 | BIENES DE CONSUMO E INSUMOS | 16.639.324.016 | 232.705.158 | 16.406.618.858 | 1% |
| 311 | ALIMENTOS PARA PERSONAS | 175.823.957 | 5.461.180 | 170.362.777 | 3% |
| 321 | HILADOS Y TELAS | 12.301.474 | - | 12.301.474 | 0% |
| 322 | PRENDAS DE VESTIR | 10.000.000 | - | 10.000.000 | 0% |
| 323 | CONFECIONES TEXTILES | 84.602.365 | - | 84.602.365 | 0% |
| 324 | CALZADOS | 3.534.000 | - | 3.534.000 | 0% |
| 331 | PAPEL DE ESCRITORIO Y CARTON | 1.806.430.055 | - | 1.806.430.055 | 0% |
| 333 | PRODUCTOS DE ARTES GRAFICAS | 118.760.817 | 15.000.000 | 103.760.817 | 13% |
| 334 | PRODUCTOS DE PAPEL Y CARTON | 221.086.709 | 670.550 | 220.416.159 | 0% |
| 335 | LIBROS, REVISTAS Y PERIÓDICOS | 10.000.000 | - | 10.000.000 | 0% |
| 341 | ELEMENTOS DE LIMPIEZA | 558.705.747 | - | 558.705.747 | 0% |
| 342 | UTILES DE ESCRITORIO, OFICINA Y ENSERES | 6.465.523.787 | 8.699.260 | 6.456.824.527 | 0% |
| 343 | UTILES Y MANTERIALES ELECTRICOS | 970.292.349 | 2.980.250 | 967.312.099 | 0% |
| 344 | UTENSILIOS DE COCINA Y COMEDOR | 6.546.078 | 2.086.400 | 4.459.678 | 32% |
| 345 | PRODUCTOS DE VIDRIO, LOZA Y PORCELANA | 7.700.000 | - | 7.700.000 | 0% |
| 346 | REPUESTOS Y ACCESORIOS MENORES | 1.113.999.997 | 23.649.500 | 1.090.350.497 | 2% |
| 347 | ELEMENTOS Y UTILES DIVERSOS | 61.374.450 | - | 61.374.450 | 0% |
| 351 | COMPUESTOS QUIMICOS | 246.878.750 | - | 246.878.750 | 0% |
| 352 | PRODUCTOS FARMACEUTICOS Y MEDICINALES | 33.966.240 | - | 33.966.240 | 0% |
| 353 | ABONOS Y FERTILIZANTES | 500.000 | - | 500.000 | 0% |
| 354 | INSECTICIDAS FUMIGANTES Y OTROS | 39.556.700 | - | 39.556.700 | 0% |
| 355 | TINTAS PINTURAS Y COLORANTES | 108.705.460 | - | 108.705.460 | 0% |
| 357 | PRODUCTOS DE MATERIAL PLASTICO | 4.000.000 | - | 4.000.000 | 0% |
| 358 | UTILES Y MATERIALES MEDICO-QUIRURGICOS Y DE LABORATORIO | 38.300.000 | - | 38.300.000 | 0% |
| 361 | COMBUSTIBLES | 3.848.569.200 | 171.838.018 | 3.676.731.182 | 4% |
| 362 | LUBRICANTES | 23.268.300 | - | 23.268.300 | 0% |
| 391 | ARTICULOS DE CAUCHO | 125.129.350 | - | 125.129.350 | 0% |
| 392 | CUBIERTAS Y CAMARAS DE AIRE | 91.577.496 | - | 91.577.496 | 0% |
| 393 | ESTRUCTURAS METALICAS ACABADAS | 9.800.000 | - | 9.800.000 | 0% |
| 394 | HERRAMIENTAS MENORES | 112.949.690 | - | 112.949.690 | 0% |
| 395 | MATERIALES PARA SEGURIDAD Y ADIESTRAMIENTO | 32.804.650 | - | 32.804.650 | 0% |
| 396 | ARTICULOS DE PLASTICOS | 24.656.000 | - | 24.656.000 | 0% |
| 397 | PRODUCTOS E INSUMOS METALICOS | 130.323.588 | 1.570.000 | 128.753.588 | 1% |
| 398 | PRODUCTOS E INSUMOS NO METALICOS | 16.500.000 | - | 16.500.000 | 0% |
| 399 | BIENES DE CONSUMO VARIOS | 125.156.807 | 750.000 | 124.406.807 | 1% |
| 500 | INVERSION FISICA | 144.876.755.217 | 261.990.800 | 144.614.764.417 | 0% |

| | | | | | |
|--------------|--|--------------------------|------------------------|--------------------------|------------|
| 511 | TIERRAS Y TERRENOS | 10.000.000 | - | 10.000.000 | 0% |
| 522 | CONSTRUCCIONES DE OBRAS DE USO INSTITUCIONAL | 124.542.270.041 | - | 124.542.270.041 | 0% |
| 532 | MAQUINARIAS Y EQUIPOS AGROPECUARIOS E INDUSTRIALES | 15.500.000 | - | 15.500.000 | 0% |
| 533 | MAQUINARIAS Y EQUIPOS INDUSTRIALES | 176.660.000 | - | 176.660.000 | 0% |
| 534 | EQUIPOS EDUCATIVOS Y RECREACIONALES | 55.682.000 | - | 55.682.000 | 0% |
| 535 | EQUIPOS DE SALUD Y DE LABORATORIO | 38.400.000 | - | 38.400.000 | 0% |
| 536 | EQUIPOS DE COMUNICACIONES Y SEÑALAMIENTOS | 177.725.500 | - | 177.725.500 | 0% |
| 537 | EQUIPOS DE TRANSPORTE | 240.000.000 | - | 240.000.000 | 0% |
| 538 | HERRAMIENTAS, APARATOS E INSTRUMENTOS EN GENERAL | 240.262.853 | - | 240.262.853 | 0% |
| 541 | ADQUISICIONES DE MUEBLES Y ENSERES | 8.909.430.269 | 221.207.300 | 8.688.222.969 | 2% |
| 542 | ADQUISICIÓN DE EQUIPOS DE OFICINA | 130.286.000 | - | 130.286.000 | 0% |
| 543 | ADQUISICIÓN DE EQUIPOS DE COMPUTACION | 8.984.435.821 | 40.783.500 | 8.943.652.321 | 0% |
| 552 | EQUIPOS DE SEGURIDAD INSTITUCIONAL | 29.000.000 | - | 29.000.000 | 0% |
| 579 | ACTIVOS INTANGIBLES | 1.266.757.333 | - | 1.266.757.333 | 0% |
| 596 | REPARACIONES MAYORES DE EQUIPOS | 60.345.400 | - | 60.345.400 | 0% |
| 700 | SERVICIO DE LA DEUDA PUBLICA | 1.112.285.005 | - | 1.112.285.005 | 0% |
| 712 | INT. DE LA DEUDA CON EL SECTOR PUBLICO NO FINANCIERO | 325.912.206 | - | 325.912.206 | 0% |
| 732 | AMORT. DE LA DEUDA CON EL SECTOR PUBLICO NO FINANCIERO | 786.372.799 | - | 786.372.799 | 0% |
| 800 | TRANSFERENCIAS | 17.070.180.000 | 747.821.882 | 16.322.358.118 | 4% |
| 841 | BECAS | 101.000.000 | - | 101.000.000 | 0% |
| 842 | APORTE A ENT. EDUCATIVAS E INST. SIN FINES DE LUCRO | 1.449.180.000 | - | 1.449.180.000 | 0% |
| 845 | INDEMINIZACIONES | 3.500.000.000 | - | 3.500.000.000 | 0% |
| 849 | OTRAS TRANSFERENCIAS CORRIENTES | 12.000.000.000 | 747.821.882 | 11.252.178.118 | 6% |
| 852 | TRANSFERENCIAS CORRIENTES AL SECTOR PRIVADAS EXTER. | 20.000.000 | - | 20.000.000 | 0% |
| 900 | OTROS GASTOS | 5.244.450.904 | 19.740.057 | 5.224.710.847 | 0% |
| 910 | PAGO DE IMPUESTOS, TASAS, GASTOS JUDICIALES Y OTROS | 4.744.450.904 | 5.190.505 | 4.739.260.399 | 0% |
| 920 | DEVOLUCION DE IMPUESTOS Y OTROS INGRESOS NO TRIB. | 500.000.000 | 14.549.552 | 485.450.448 | 3% |
| TOTAL | | 1.705.104.466.351 | 212.567.247.600 | 1.492.537.218.751 | 12% |

