

**PRESUPUESTO EJERCICIO FISCAL 2021**  
EJECUCION PRESUPUESTARIA DE INGRESOS Y GASTOS AL 30/11/2021

1. CUADRO DE EJECUCION DE INGRESOS (Fuente: SICO del Ministerio de Hacienda)

DESCRIPCION	PRESUPUESTO VIGENTE	INGRESOS RECAUDADOS	SALDO PRESUPUESTARIO	% EJEC.
(a)	(b)	(c)	(d)=(b-c)	(e)=(c/b)
<b>Por Origen del Ingreso</b>				
132-2 Tasa Por Actuación Judicial	276.176.724.040	188.531.804.092	87.644.919.948	68%
132-11 Registro Automotor	27.432.288.021	55.924.521.685	(28.492.233.664)	204%
132-19 Tasas Varias	21.133.457.741	19.710.486.410	1.422.971.331	93%
132-40 Tasa Por Registro De Marcas	1.860.640.277	1.983.302.137	(122.661.860)	107%
132-44 Canon por Habilitación de Matriculas Profesic	437.240.823	3.517.082.299	(3.079.841.476)	804%
133-1 Multas	135.660.400	95.096.938	40.563.462	70%
141-1 Venta De Libros, Form.Y Doc.	41.340.000	4.527.372.000	(4.486.032.000)	10952%
151-20 Recursos Institucionales	1.393.369.432	-	1.393.369.432	0%
163-99 Alquileres Varios	129.813.489	537.274.901	(407.461.412)	414%
191-9 Varios	900.000.000	1.584.168.020	(684.168.020)	176%
221-50 Donaciones	972.802.200	-	972.802.200	0%
<b>Total</b>	<b>330.613.336.423</b>	<b>276.411.108.482</b>	<b>54.202.227.941</b>	<b>84%</b>
343-10 De Recursos Propios (**)	-	5.470.706.671	(5.470.706.671)	-
<b>TOTAL GENERAL</b>	<b>330.613.336.423</b>	<b>281.881.815.153</b>	<b>48.731.521.270</b>	<b>85%</b>



2. CUADRO COMPARATIVO MENSUAL DE INGRESOS TOTALES (Fuente: Departamento de Ingresos Judiciales)

MES	PRESUPUESTO ASIGNADO	RECAUDACION ESTIMADA (*)	INGRESO REAL/PROMEDIO (**)	DIFERENCIA	%
(a)	(b)	(c)	(d)	e=(d-c)	(f)=(e/c)
ENERO	32.216.309.082	25.758.264.443	22.104.468.931	(3.653.795.512)	-14%
FEBRERO	28.780.781.814	23.637.894.965	22.663.200.645	(974.694.320)	-4%
MARZO	28.787.214.020	22.101.708.324	22.910.026.660	808.318.336	4%
ABRIL	28.509.652.193	22.749.999.701	24.278.403.755	1.528.404.054	7%
MAYO	28.436.857.368	20.911.633.767	23.842.437.138	2.930.803.371	14%
JUNIO	27.853.865.587	20.619.949.644	25.202.917.585	4.582.967.941	22%
JULIO	27.134.609.072	24.748.539.672	24.706.279.938	(42.259.734)	0%
AGOSTO	29.353.853.942	25.215.084.033	28.413.744.308	3.198.660.275	13%
SEPTIEMBRE	28.173.229.434	24.641.348.815	30.251.053.371	5.609.704.556	23%
OCTUBRE	30.117.233.087	25.841.860.061	26.608.197.079	766.337.018	3%
NOVIEMBRE	24.474.160.413	19.432.804.471	26.403.663.756	6.970.859.285	36%
DICIEMBRE	32.685.570.411	26.484.515.623	25.216.763.015	(1.267.752.608)	-5%
<b>TOTAL</b>	<b>346.523.336.423</b>	<b>282.143.603.519</b>	<b>302.601.156.181</b>	<b>20.457.552.662</b>	<b>7%</b>

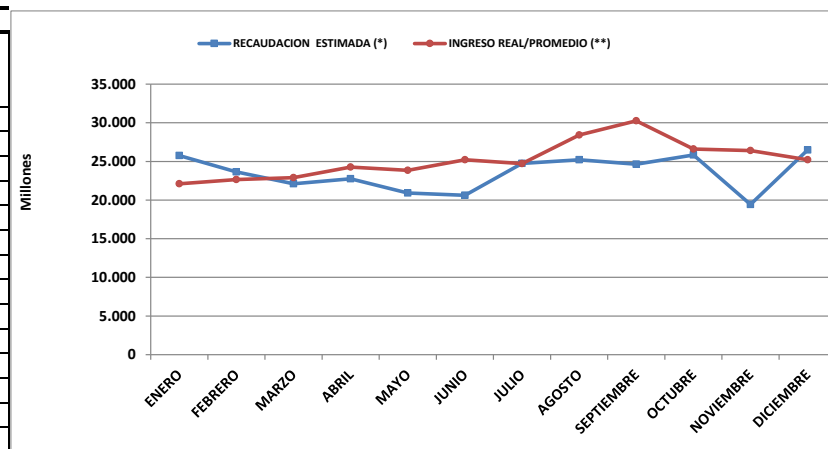

(\*) La Recaudación Estimada, corresponde a lo informado por el Dpto. de Ingresos Judiciales, por Nota NDIJ 79 de fecha 14/01/2021.

(\*\*) En la columna INGRESO REAL/PROMEDIO, el monto de los meses de Enero a Noviembre del 2021, corresponden a la recaudación efectiva según informe mensual del Departamento de Ingresos Judiciales por Memorando MDIJ N° 327/21 de fecha 02 de diciembre de 2021.

(\*\*\*) En los meses de Marzo, Abril, Mayo, Junio, Agosto, Septiembre, Octubre y Noviembre/2021 el Ingreso Real Supera a la Recaudación Estimada en 4%, 7%, 14%, 22%, 13%, 23%, 3% y 36% respectivamente.